SCUOLA ELEMENTARE "G.PITRE'"

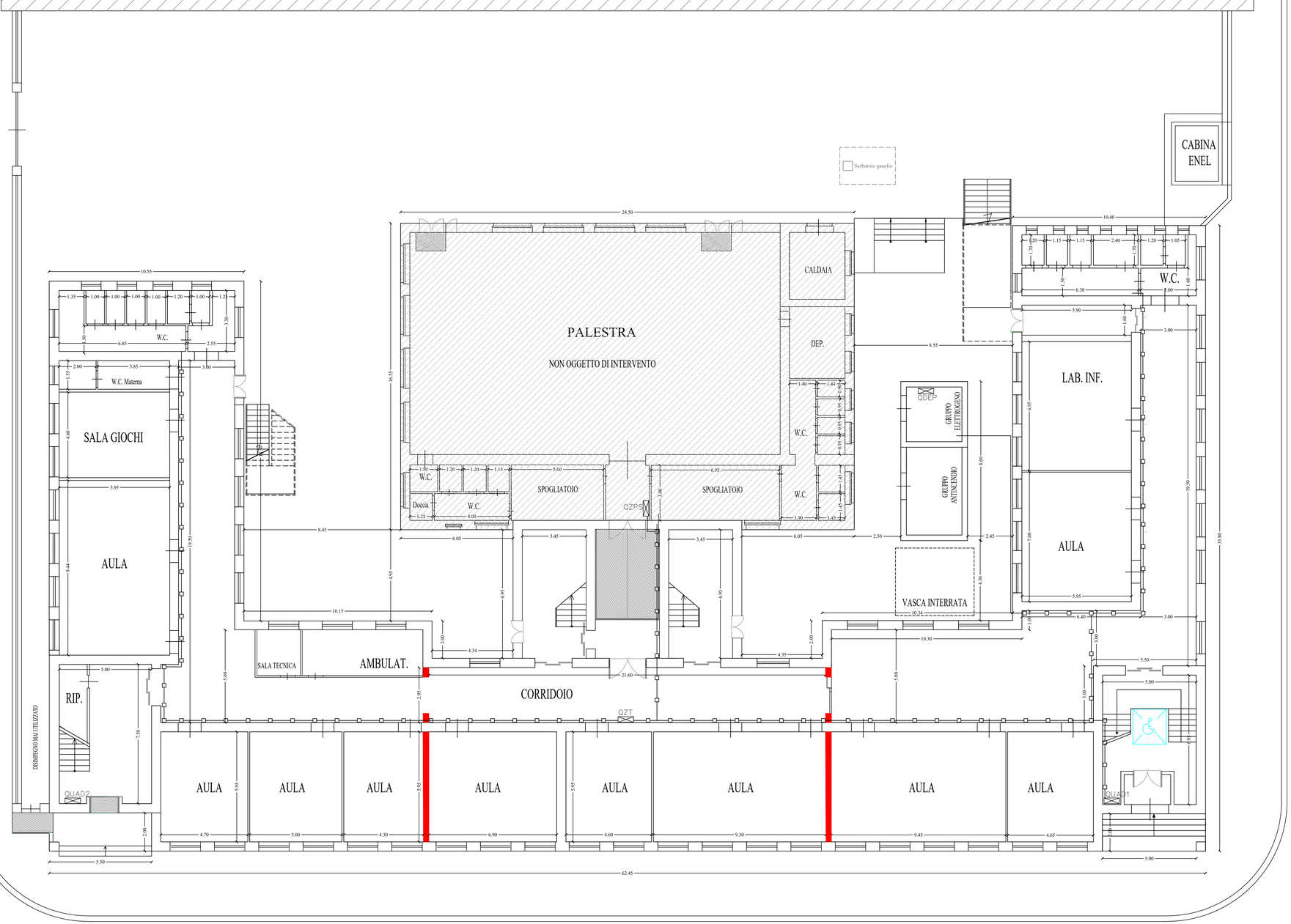

VIA RAPISARDI

PIANTA PIANO TERRA

Nord

LEGENDA RICOSTRUZIONI E INTERVENTI

Ricostruzione pareti portanti

Passerella portacavi

PROGETTAZIONE ESECUTIVA

Via Bellini n. 25
96019 Rosolini -SR-
Telefax 0931502377
E-mail: archingeo.project@libero.it

ARCHINGEO PROJECT & CONSULTING

COMUNE DI ROSOLINI

PROVINCIA DI SIRACUSA

DESIGNAZIONE DELL'OPERA

Lavori di miglioramento sismico dell'edificio sede della scuola media E. De Cillis in Via Rapisardi n.25, ai sensi dell'OPCM 3907, attuazione dell'art. 11 del D.L. 28/04/2009 n. 39 convertito con modificazioni della legge 24/06/2009 n.77

COMMITTENTE

Comune di Rosolini

OGGETTO

PLANIMETRIA PASSERELLA PORTACAVI PIANO TERRA

TAV. N° E.6

VISTI D'APPROVAZIONE

IL PROGETTISTA, CALCOLISTA E DIR. LAVORI

Dott. Ing. CORRADO CALVO

CALVO CORRADO
DATA: 2025.01.09 09:25:23
CN=CALVO CORRADO
C=IT
O=ARCHINGEO
T=INGEGNERE

(FIRMA E TIMBRO)

DATA	SCALA
01/2025	01/100

La riproduzione, la pubblicazione e la distribuzione, totale o parziale, di quanto contenuto in questo documento sono espressamente vietate in assenza di autorizzazione scritta.